

SEZIONE X-X

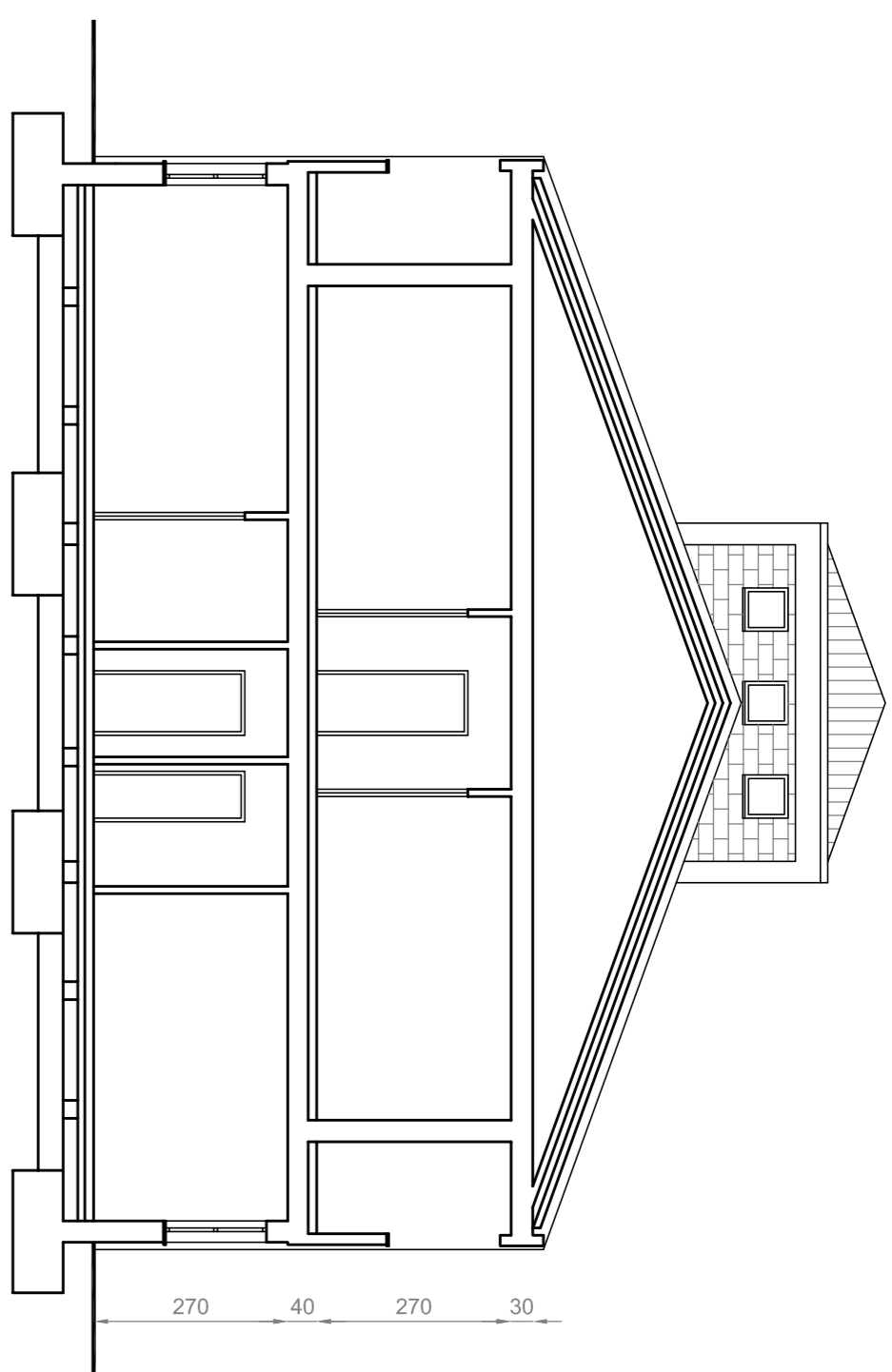

SEZIONE J-J

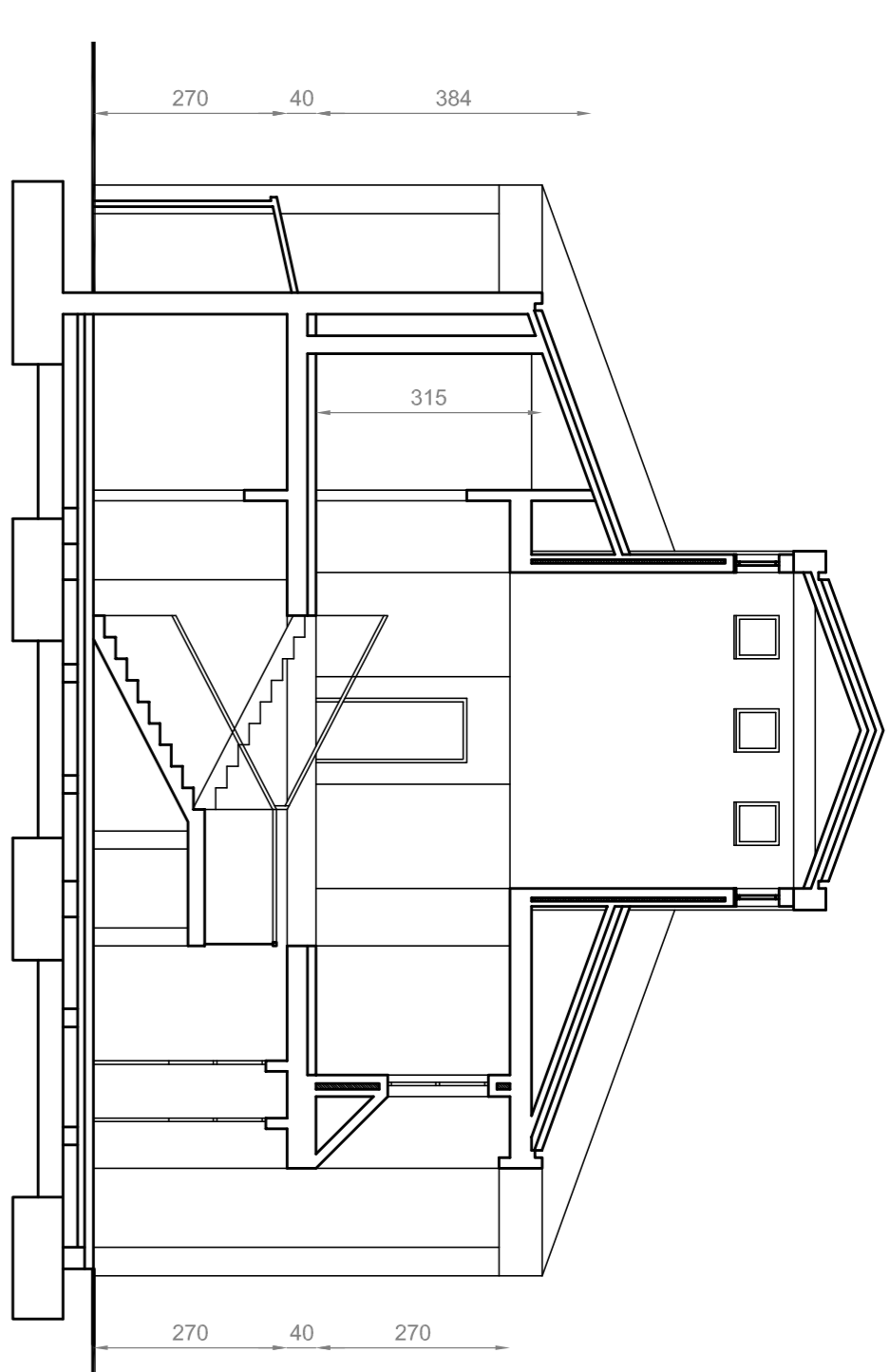

SEZIONE Y-Y

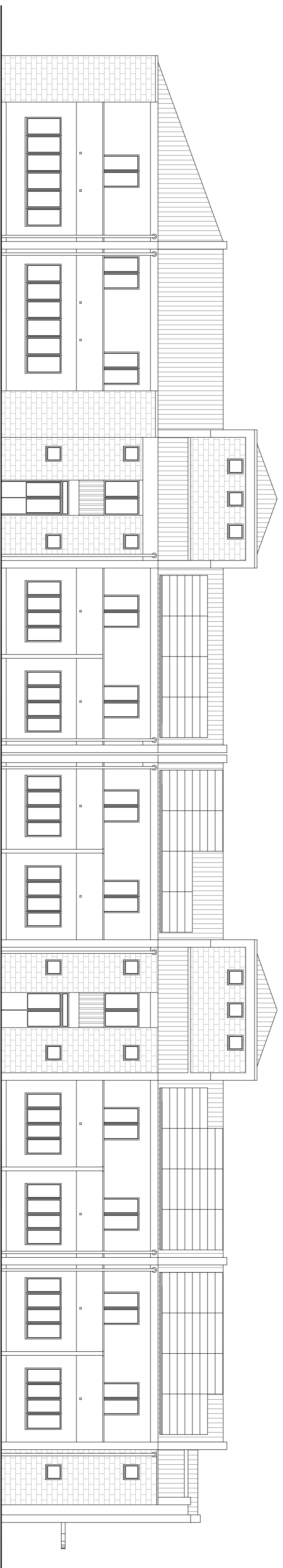

PROSPETTO OVEST

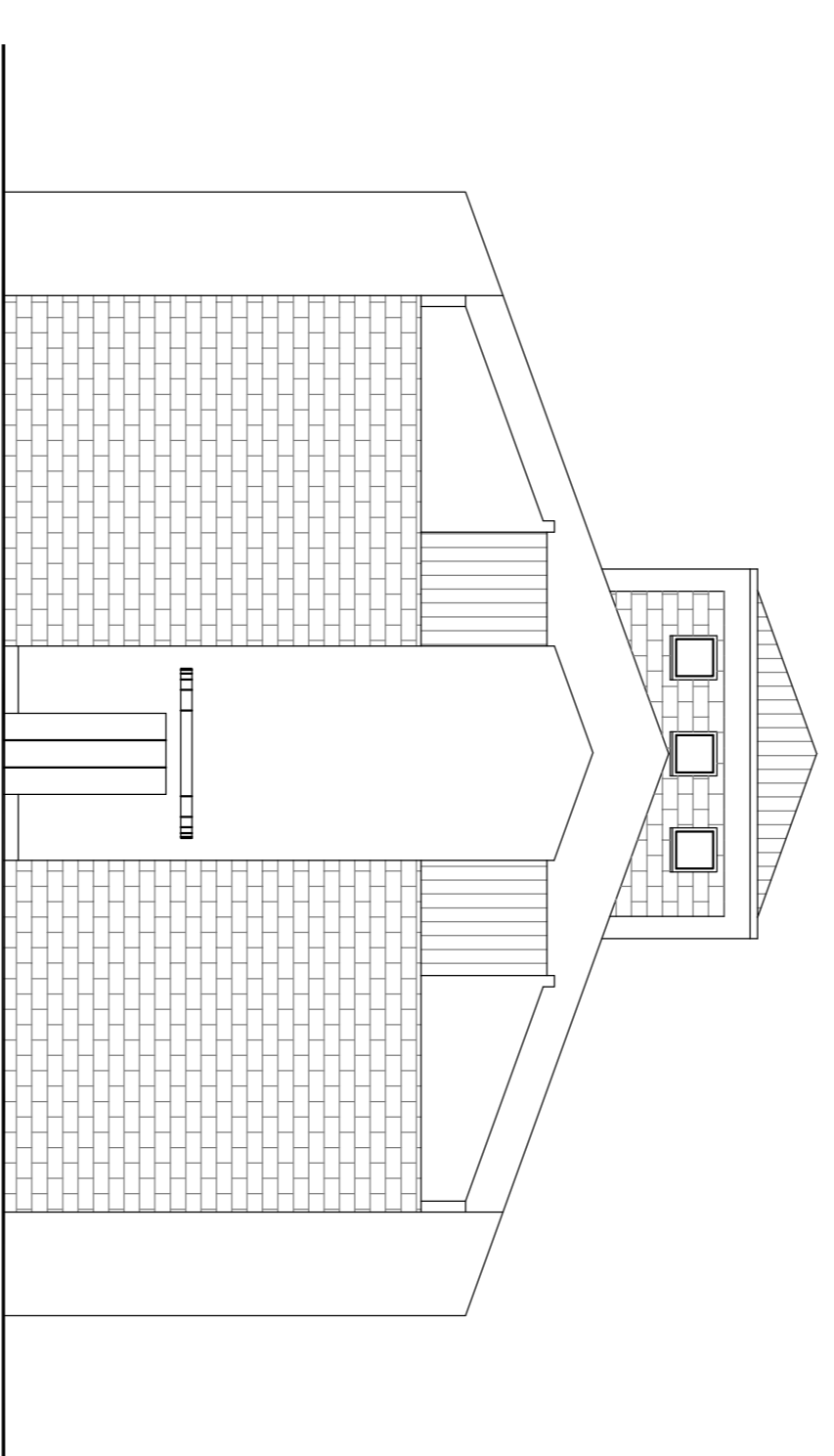

PROSPETTO SUD

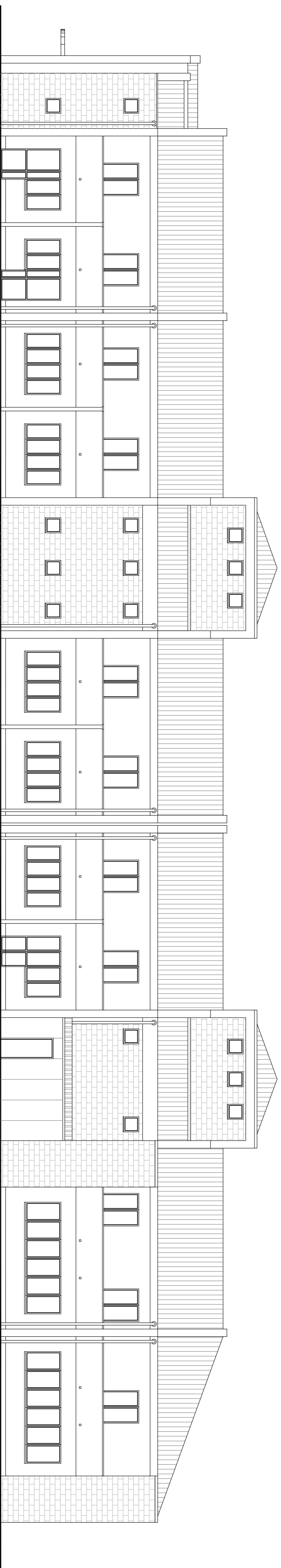

PROSPETTO EST

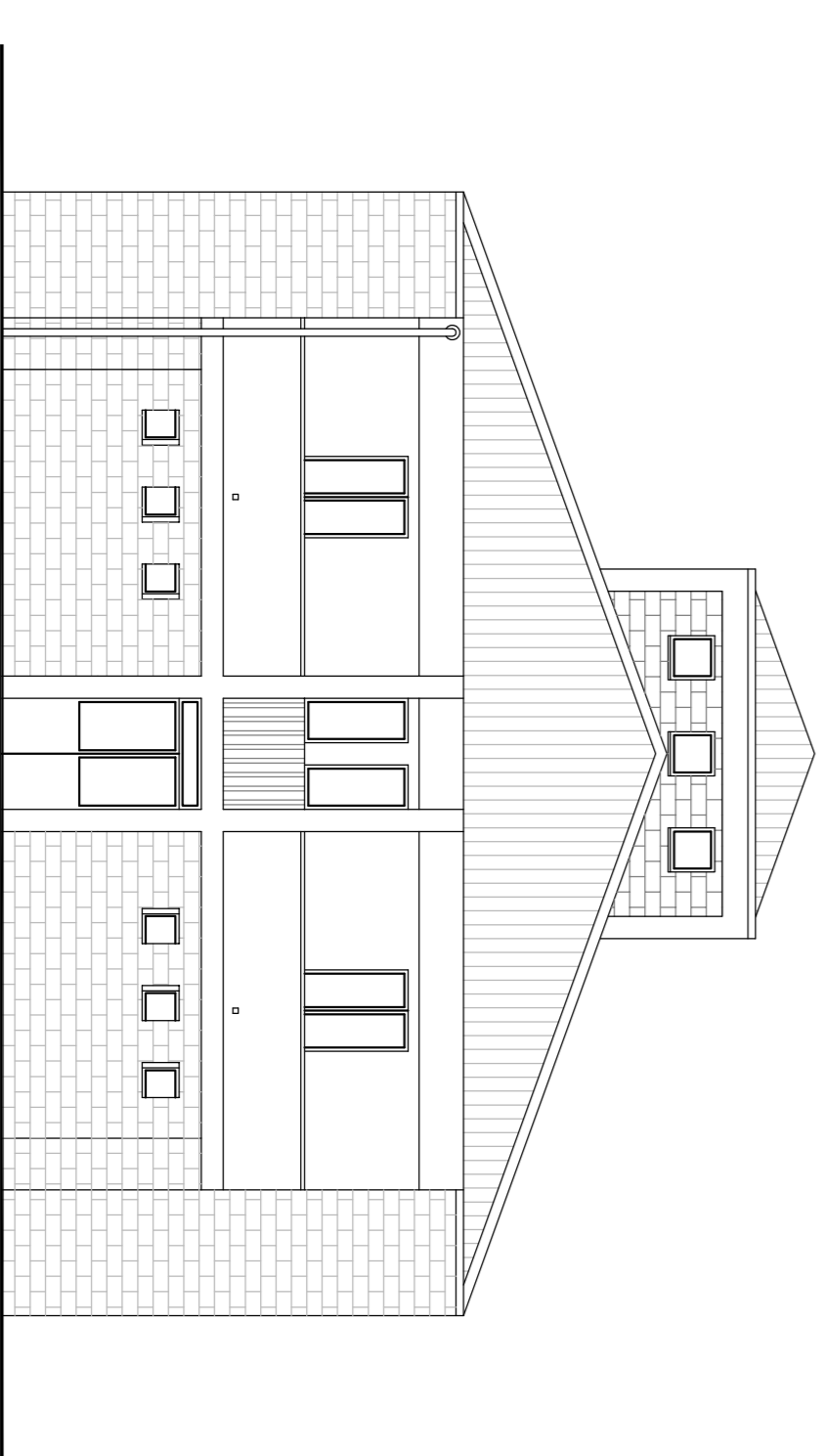

PROSPETTO NORD

COMITENTE



LOCALITÀ

COMUNE DI MONCHIO DELLE CORTE (PR) - LOC. MONCHIO BASSO

PROGETTO

AMPLIAMENTO ED ADEGUAMENTO NORMATIVO ALLA D.G.R. 364/2000 E S.M.I. DELLA "CASA RESIDENZA PER ANZIANI VAL CEDRA" CON ISTITUZIONE DI N. 3 POSTI DI CURE INTERMEDIE TERRITORIALI E REALIZZAZIONE DI NUOVO CENTRO DI ASSISTENZA ALLA PERSONA.
1° STRALCIO

PROGETTAZIONE

Prog. Architettonico
Impianti Elettrici
Impianti Meccanici
RUP
Collaboratrice RUP

Arch. Belli Ferdinando
Ing. Germini Giuliano
Ing. Vecchi Gianpiero
Ing. Chierici Firenze

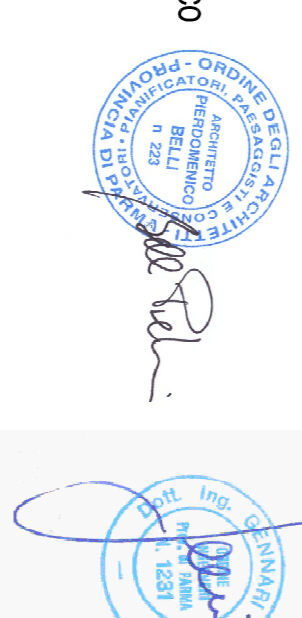

Uscello Progettazione

PROGETTO ESESOLUNO

OPERE CIVILI

SVP/Progetto
Titolo/N. Elaborato

STRADINATTO
SEZIONI E PROSPETTI

BLOCCO A-B-C

RI.03

Revisioni

N.	data	descrizione

disegnato da

Primo It. 11/07/2016

Scale 1:100