

COSTRUZIONI  
 DEMOLIZIONI

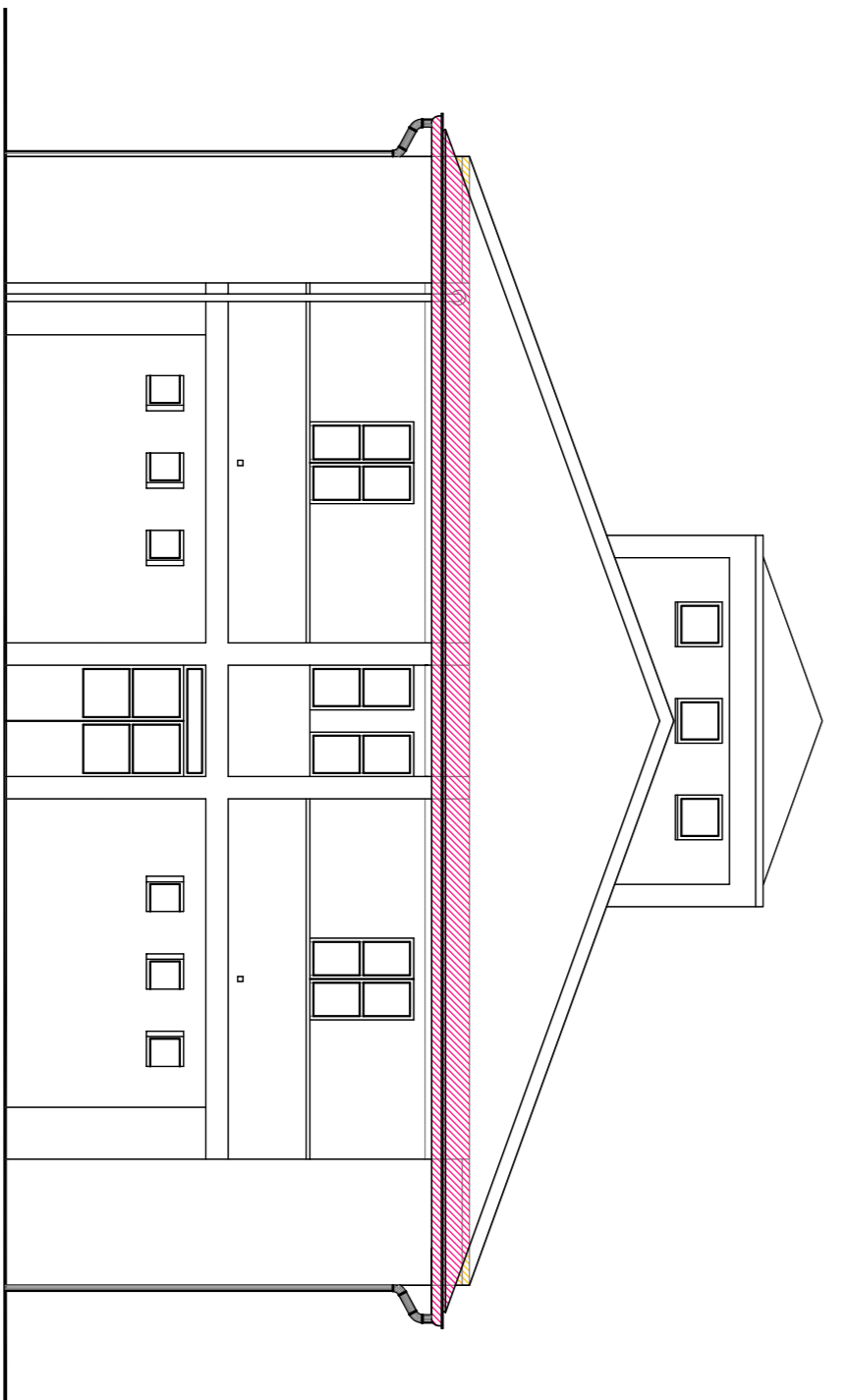

COMITANTE

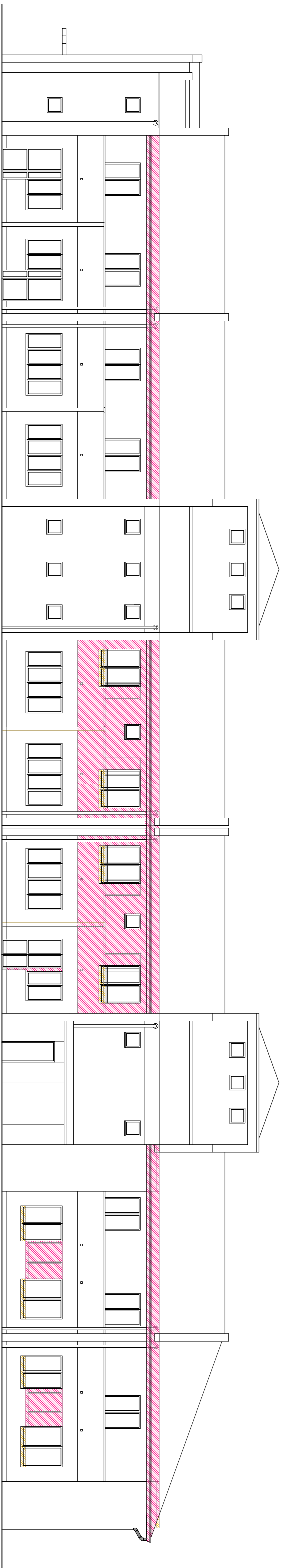
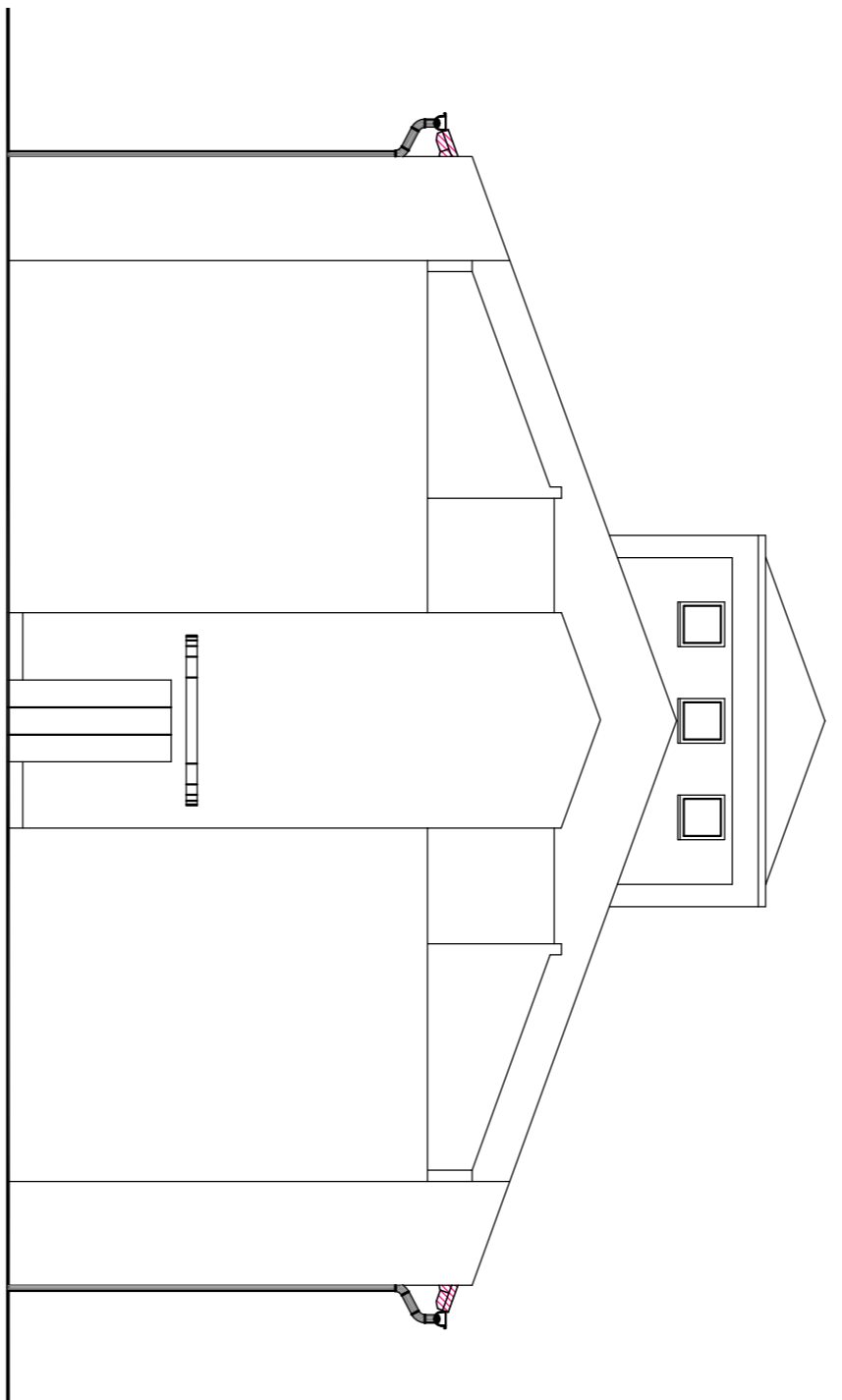
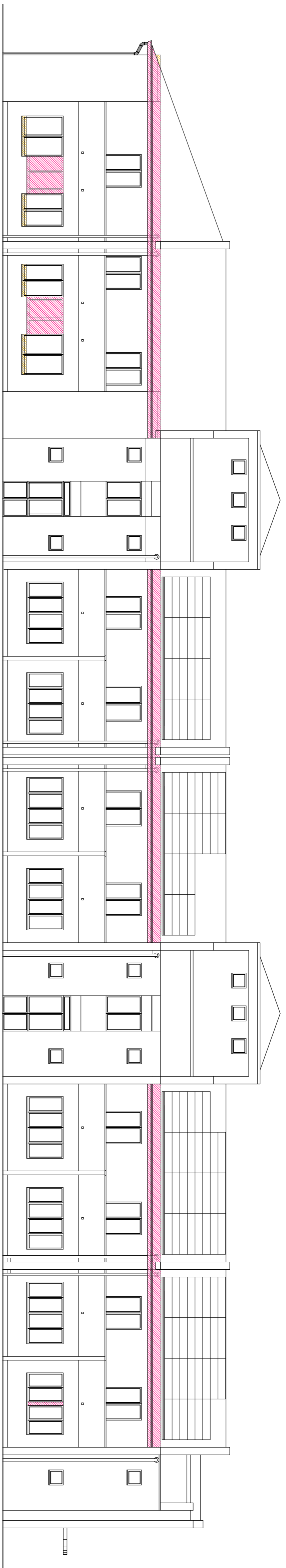

LOCALITÀ

COMUNE DI MONCHIO DELLE CORTI (PR) - LOC. MONCHIO BRASSO

PROGETTO

AMPLIAMENTO ED ADEGUAMENTO NORMATIVO ALLA D.G.R. 584/2000 E S.M.I. DELLA "CASA RESIDENZA PER ANZIANI VAL CEDRA" CON ISTITUZIONE DI N. 3 POSTI DI CURE INTERMEDIE TERRITORIALI E REALIZZAZIONE DI NUOVO CENTRO DI ASSISTENZA ALLA PERSONA. 1° STRALCIO

PROGETTAZIONE

Prog. Architettonico  
 Ing. Gianni Giuliano  
 Impianti Elettrici  
 Impianti Meccanici  
 RUP  
 Collaboratrice RUP

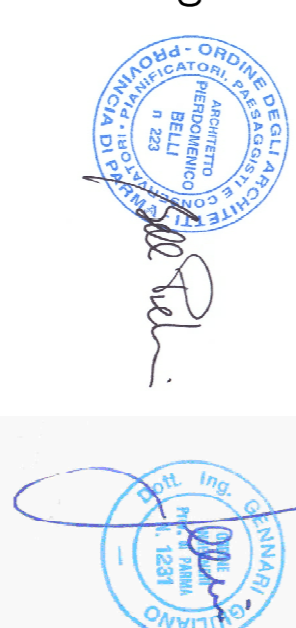

Labello Progettazione

SF/Progetto  
 TIBOLDI/N. EIBAROTO  
 PROGETTO ESECUTIVO  
 SCRIPAROSSONE PROGETTO STATO D'ATTO (ROSSO/GIALLO)  
 SEZIONI E PROSPETTI BLOCCO A-B-C  
 OPERE CIVILI  
 P.12

Revisioni

| N.           | data | descrizione |
|--------------|------|-------------|
| nome file    |      |             |
| disegnato da |      |             |

Prima R. 11/07/2016

Scala 1:100