

SEZIONE X-X

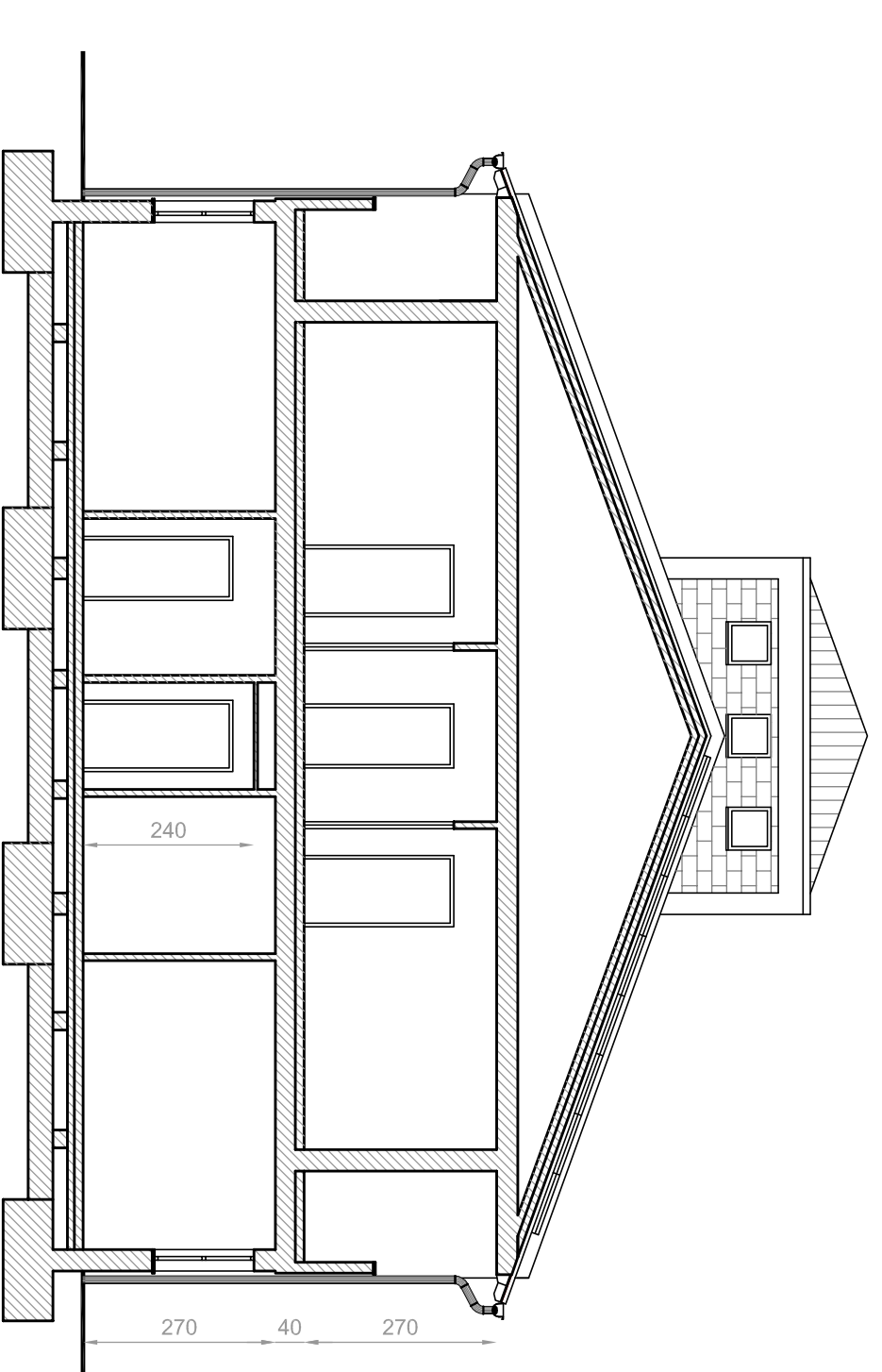

SEZIONE J-J

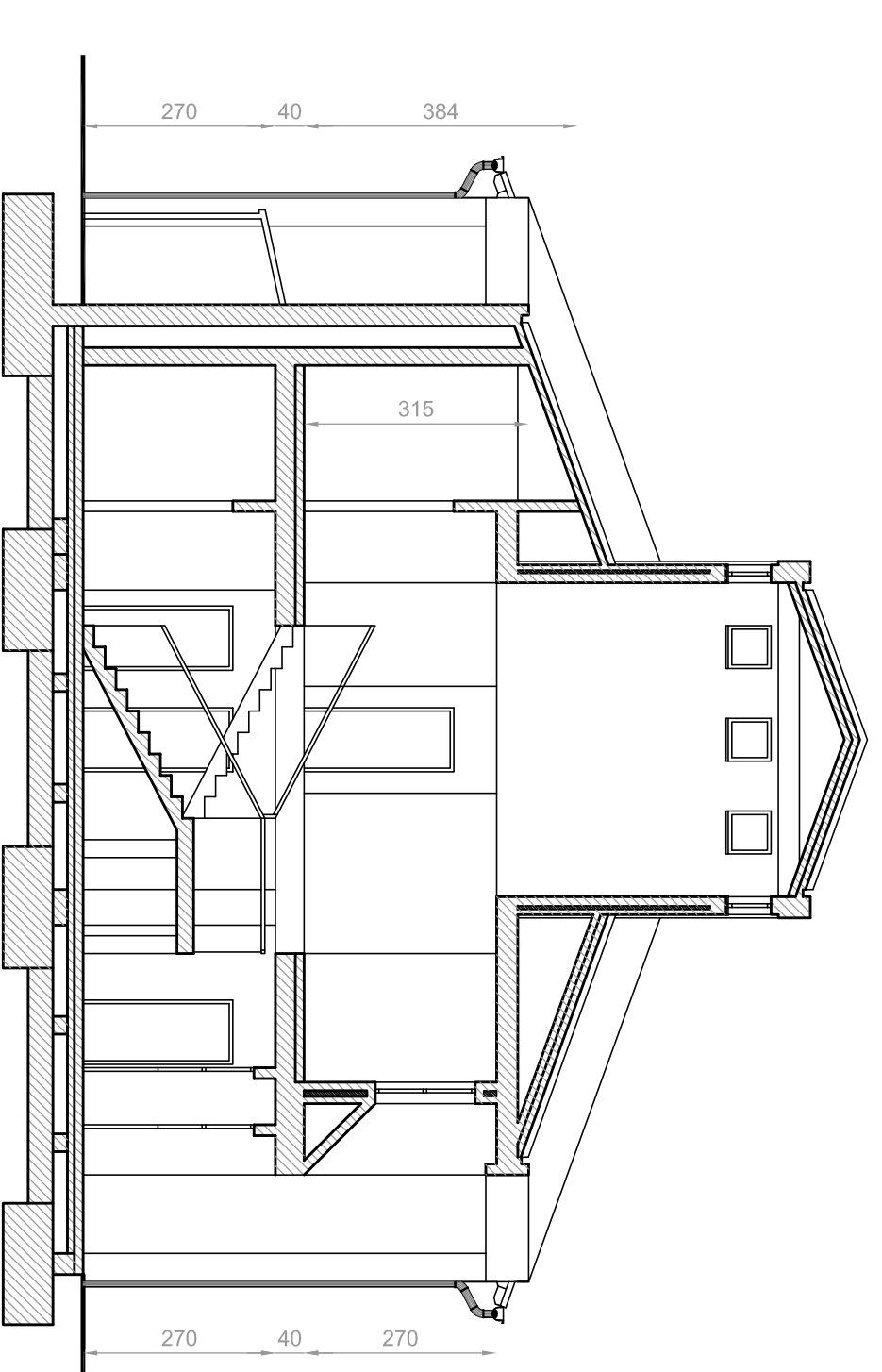

SEZIONE Y-Y

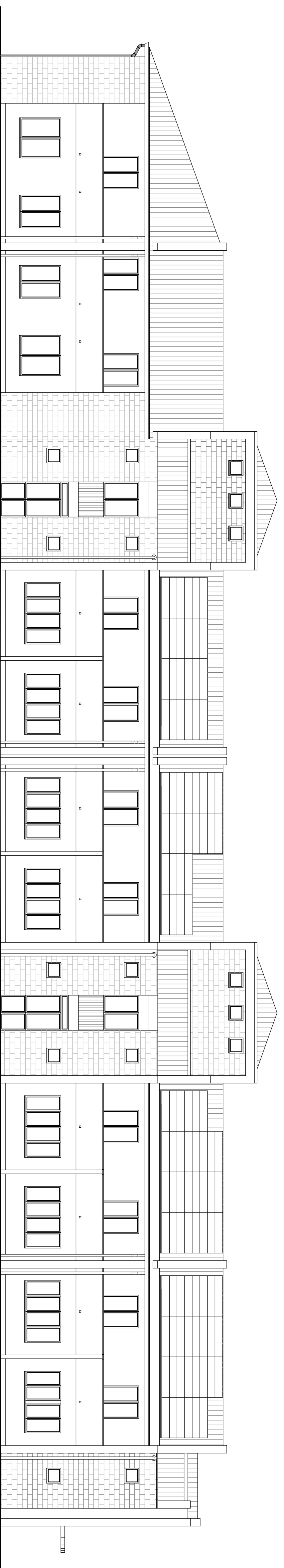

PROSPETTO OVEST

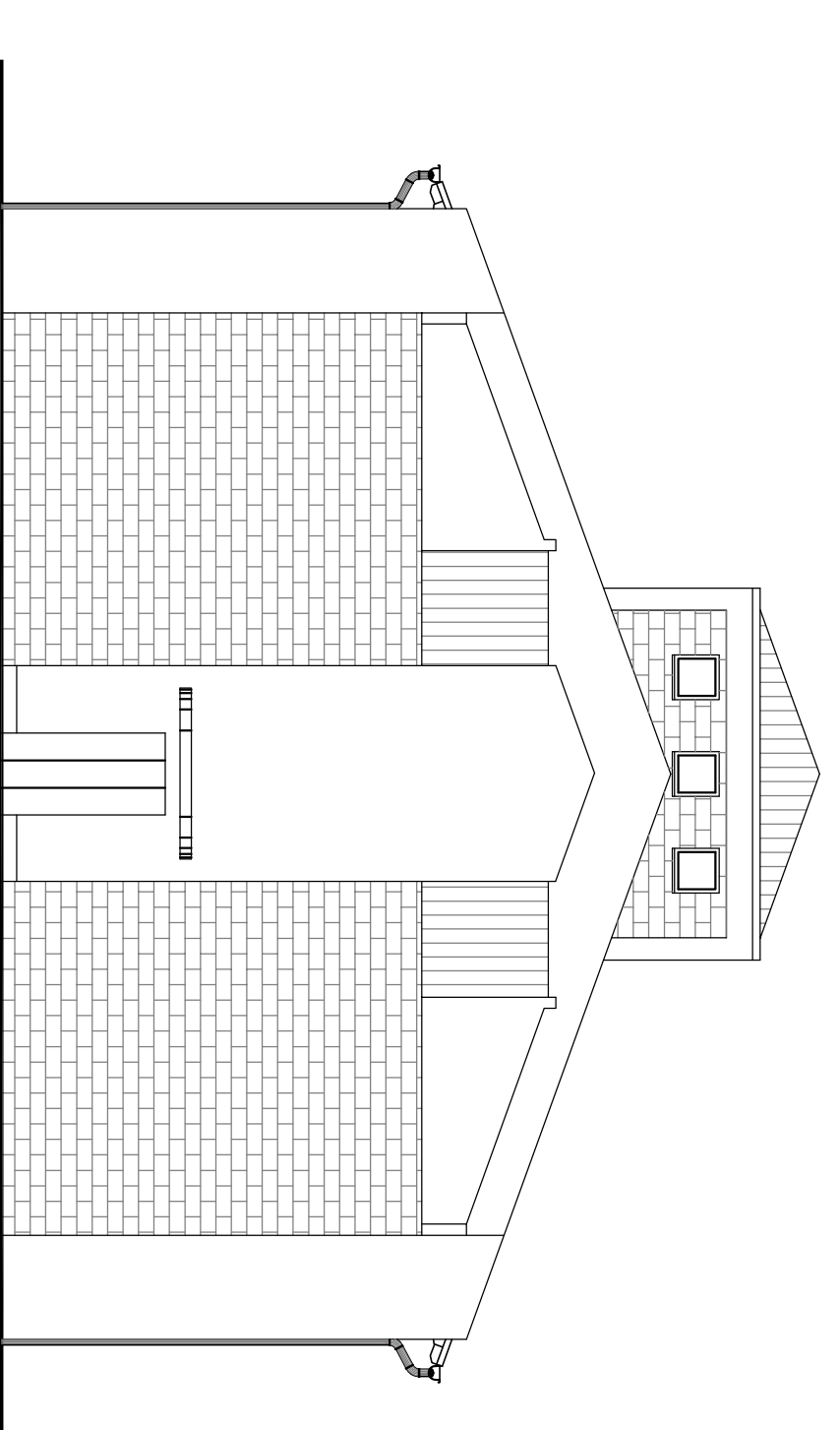

PROSPETTO SUD



PROSPETTO EST

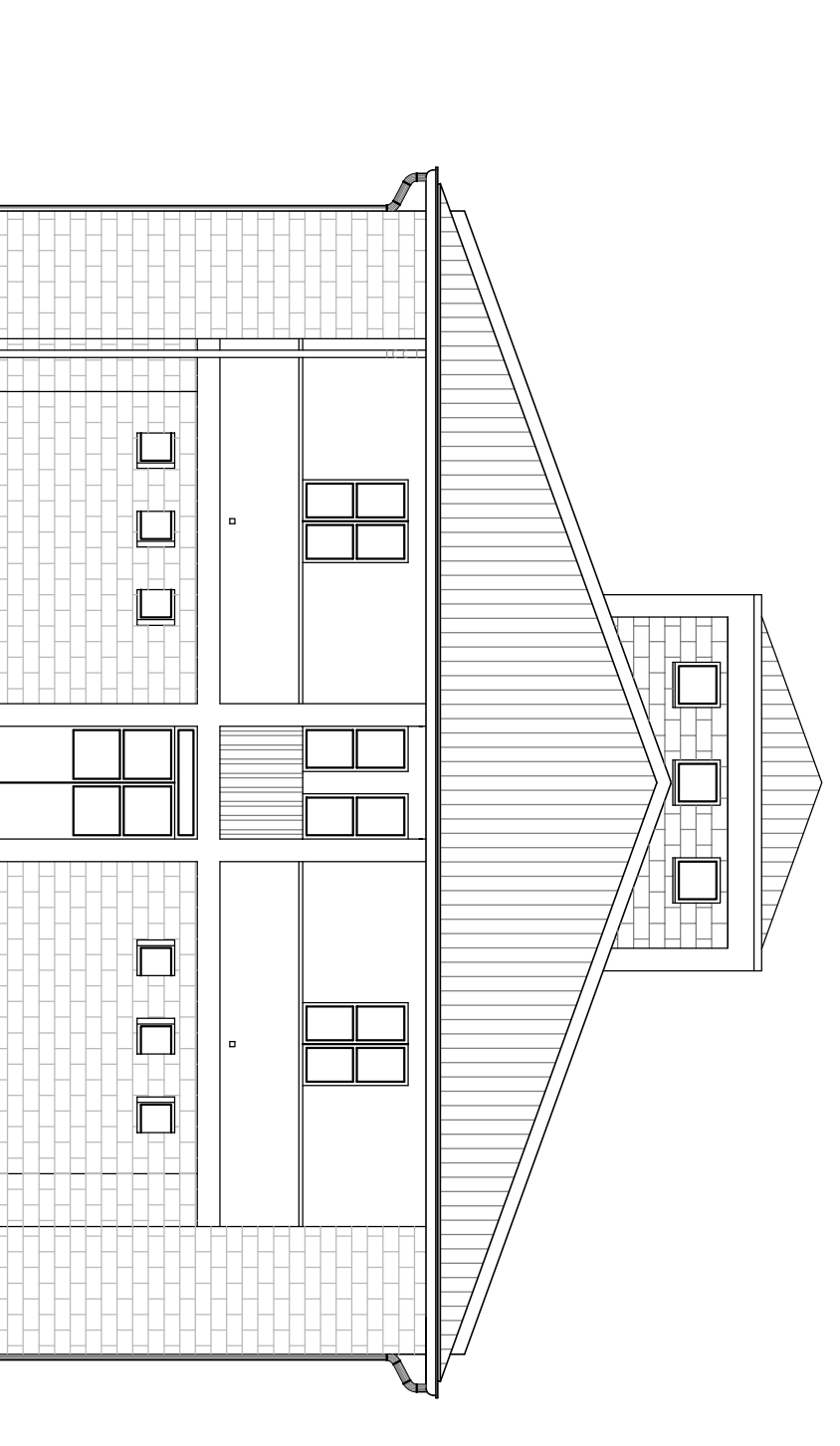

PROSPETTO NORD

COMITENTE



LOCALITÀ

COMUNE DI MONCHIO DELLE CORTI (FR) - LOC. MONCHIO BASSO

PROGETTO

AMPLIAMENTO ED ADEGUAMENTO NORMATIVO ALLA D.G.R. 564/2000 E S.M.I. DELLA "CASA RESIDENZA PER ANZIANI VAL CEDRA" CON ISTITUZIONE DI N. 3 POSTI DI CURE INTERMEDIE TERRITORIALI E REALIZZAZIONE DI NUOVO CENTRO DI ASSISTENZA ALLA PERSONA.
1° STRALCIO

PROGETTAZIONE

Prog. Architettonico
Impianti Elettrici
Impianti Meccanici
RUP
Collaboratrice RUP

Arch. Belli Pierdomenico
Ing. Gemari Giuliano
Ing. Vecchi Giampaolo
Ing. Chierici Firenze
Arch. Sarda Sara
Sig.ra Monticelli Sandra

Livello Progettazione

PROGETTO ESECUTIVO

OPERE CIVILI

SF7/Progetto

PROGETTO SEZIONI E PROSPETTI

Titolo/N. Elaboro

BUCCONAAC

P.05

Revisioni

N.	data	descrizione
nome file		
disegnato da		