

BLOCCO B

BLOCCO C

PIANTA PIANO TERRA (TOTALE POSTI LETTO n. 8)

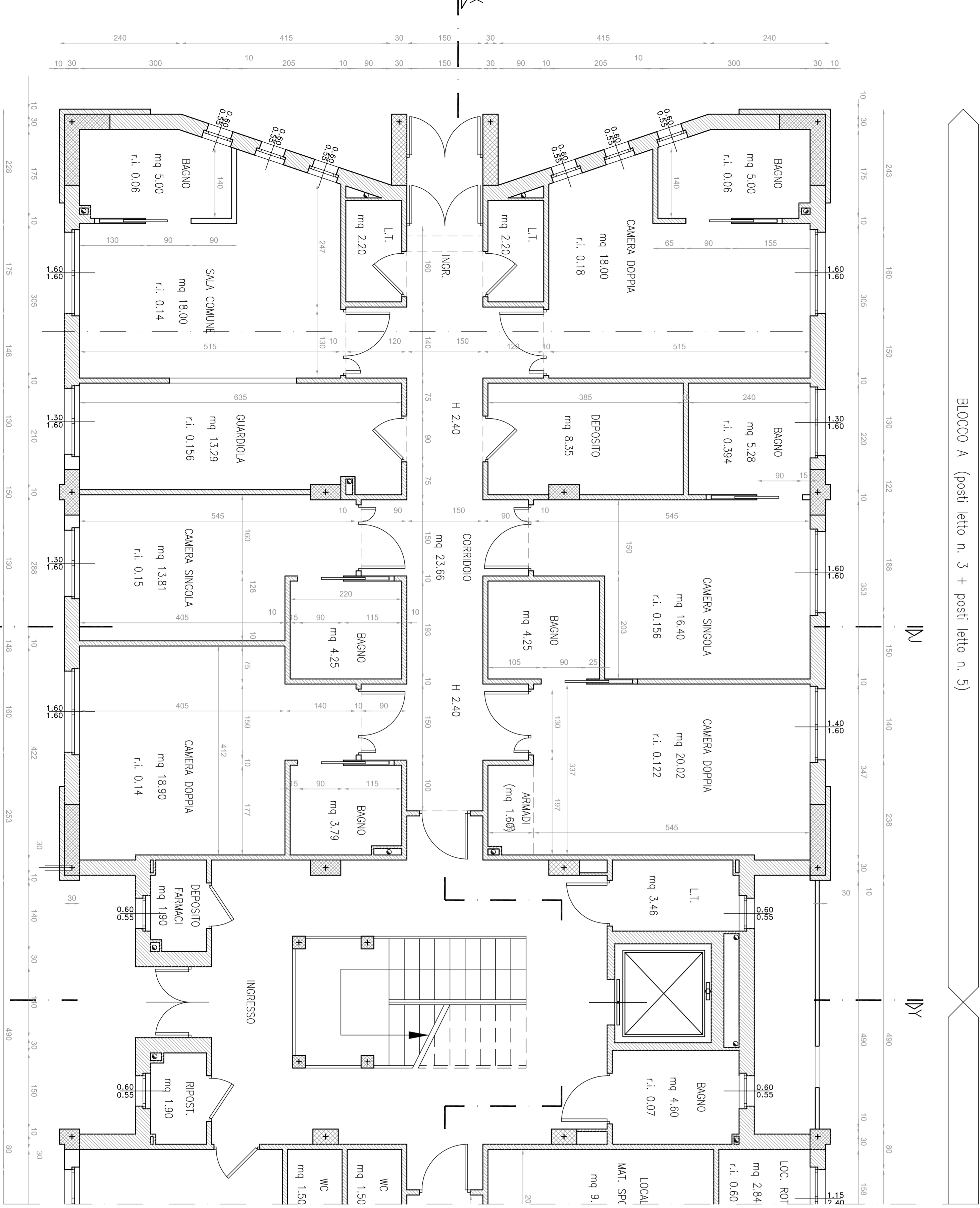

BLOCCO A (posti letto n. 3 + posti letto n. 5)

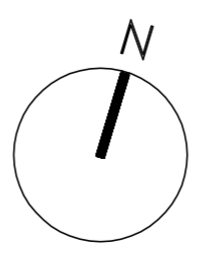

COMUNE DI MONCHIO BELLE CORTI (PR) - LOC. MONCHIO BASSO
AMPLIAMENTO ED ADEGUAMENTO NORMATIVO ALLA D.G.R. 364/2000 E S.M.I. DELLA "CASA RESIDENZA PER ANZIANI VAL CEDRA" CON ISTITUZIONE DI N. 3 POSTI DI CURE INTERMEDIE TERRITORIALI E REALIZZAZIONE DI NUOVO CENTRO DI ASSISTENZA ALLA PERSONA. 1° STRALCIO

PROGETTO ESECUTIVO
OPERE CIVILI

Rev.	data	descrizione

Firmo il: 11/07/2016
 Scale: 1:50