



## WORKSHOP DI ARCHITETTURA

**La casa del Poeta**

**Progettare il patrimonio storico, culturale e architettonico  
nella Casarola di Attilio Bertolucci**

**Casarola di Monchio delle Corti, Parma  
05-11 luglio 2015**

**Docenti responsabili: prof. Barbara Bogoni, prof. Vittorio Uccelli**

**Federico BUCCI**

**Michele CAJA**

**Massimo FERRARI**

**Michele GUERRA**

**Angelo LORENZI**

**Carlo MOCCIA**

**Carlo QUINTELLI**

**Vittorio UCCELLI**

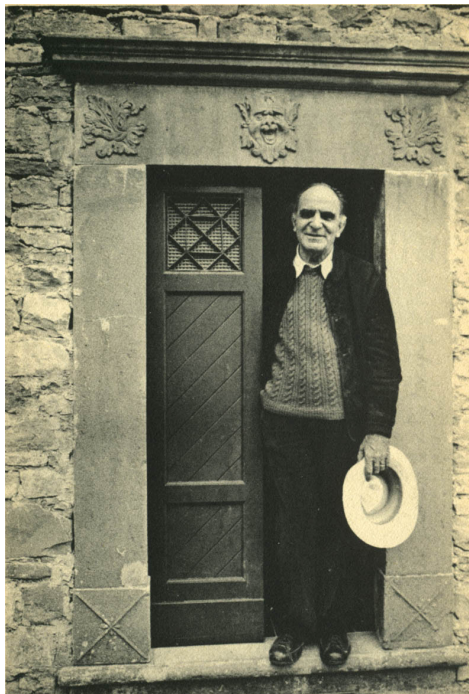

**Barbara BOGONI**

**Armando DAL FABBRO**

**Antonella GALLO**

**Paolo LAGAZZI**

**Silvia MALCOVATI**

**Raffaella NERI**

**Luigi SPINELLI**

**Paolo ZERMANI**

**ORGANIZZAZIONE E INFORMAZIONI GENERALI**

Nella settimana dal 5 al 11 luglio prenderà il via a Casarola di Monchio delle Corti la seconda edizione del Workshop di Architettura intitolato *La Casa del Poeta*. Arroccato sul crinale dell'Appennino parmense, il villaggio di Casarola è noto per essere il luogo d'elezione del poeta Attilio Bertolucci e del figlio Bernardo Bertolucci. Nella parte alta del borgo si trova la seicentesca casa del poeta, ancora frequentata dalla famiglia, dove Attilio trascorse lunghi periodi di ispirazione fino agli ultimi anni della sua vita.

Il Workshop di Architettura *La Casa del Poeta* offre agli studenti partecipanti un'intensa esperienza di progettazione in un contesto alquanto rilevante dal punto di vista culturale, paesaggistico-ambientale e del patrimonio architettonico esistente. Il seminario, che si svolgerà sotto forma di *atelier* di progettazione, permetterà agli studenti di incontrare architetti di fama internazionale e di lavorare a stretto contatto con una serie di *visiting critics* che si alterneranno per l'intera durata del Workshop, coadiuvati da architetti con funzione di *tutors*.

Nella giornata di domenica 05 luglio gli studenti iscritti al workshop avranno l'opportunità di partecipare alla giornata *Una Terra per Viverci*, consueto appuntamento letterario organizzato dal Comitato Pro Casarola, una giornata di studio e riflessione sulla figura di Attilio Bertolucci. Durante la giornata si avrà la possibilità di visitare la casa del poeta e accompagnati da stimati critici letterari di effettuare un sopralluogo letterario-architettonico per i borghi del paese esplorandone ogni segreto.

Il Workshop di Architettura di Casarola si inserisce nel processo evolutivo e di pianificazione del territorio compreso tra il Comune di Monchio delle Corti, il Parco Nazionale dell'Appennino Tosco Emiliano e la Macroarea dell'Emilia Occidentale. I progetti sviluppati permetteranno di meglio conoscere la realtà territoriale di questi luoghi e di garantire, attraverso un ampio dibattito, l'evoluzione del concetto pianificatorio dei villaggi, dei borghi, del territorio e dell'ambiente montano in senso ampio. Gli elaborati prodotti serviranno da verifica all'originale processo di pianificazione, contribuendo con idee e sperimentazioni. I temi affrontati saranno sollecitati da problematiche reali emerse dal dibattito corrente e quindi saranno sviluppati progetti concreti.

Al termine del seminario, i docenti, i *tutors* e i rappresentanti degli enti territoriali valuteranno gli elaborati dei partecipanti traendo le conclusioni dell'attività progettuale all'interno di un dibattito pubblico. Sarà allestita presso la sede di Mantova del Politecnico di Milano una mostra dei risultati del Workshop di Architettura.

**MODALITA' DI ISCRIZIONE**

Agli studenti partecipanti è richiesto un contributo pari a € 200,00, che comprende oltre al lavoro di *atelier*, e a tutto il materiale didattico necessario (utilizzo del plotter, cartografie ecc.), il pernottamento per l'intera settimana in una struttura del Comune di Monchio delle Corti, tutti i pranzi e le cene programmate al centro culturale "Le Ciliegie" di Casarola, serate conviviali offerte dall'organizzazione e tutte le iniziative correlate che caratterizzeranno la settimana (proiezioni, reading di poesie, visite guidate ecc.). Per iscriversi occorre accedere al sito [www.lacasadelpoeta.eu](http://www.lacasadelpoeta.eu), entrare nella sezione ISCRIZIONE e seguire le indicazioni.

**SARANNO RICONOSCIUTI 4 CFU**

Agli studenti partecipanti iscritti alla Scuola di Architettura e Società del Politecnico di Milano.

Agli studenti partecipanti iscritti al Corso di Laurea Magistrale Architettura per il Nuovo e l'Antico, luav di Venezia.

Agli studenti partecipanti iscritti al Corso di Laurea Triennale Corsi di studio del DACC, luav di Venezia.

Agli studenti partecipanti iscritti alla Scuola di Architettura Civile del Politecnico di Milano, Bovisa.

**REQUISITI DI PARTECIPAZIONE**

I posti a disposizione sono 40. La partecipazione è aperta a tutti gli studenti iscritti ad una Scuola di Architettura.

**DATA DI SCADENZA**

La scadenza per le domande di iscrizione al workshop è entro e non oltre il 19/06/2015

**INFO**

[simonecagozzi@libero.it](mailto:simonecagozzi@libero.it), [vittorio-uccelli@libero.it](mailto:vittorio-uccelli@libero.it)